



Aurore Bergé
Ministre des Solidarités et des Familles



Olivia Grégoire
Ministre déléguée, chargée des Petites et Moyennes Entreprises, du Commerce, de l'Artisanat et du Tourisme



Fadila Khattabi
Ministre déléguée, chargée des Personnes handicapées



1. **Charlotte Parmentier-Lecoq** - Députée du Nord - Présidente de la commission des affaires sociales
2. **Philippe Mouiller** - Sénateur - Président de la Commission des affaires sociales
3. **Anne Bergantz** - Députée des Yvelines - Membre de la commission des affaires sociales
4. **Chantal Bouloux** - Députée des Côtes d'Armor - Membre de la commission des affaires sociales
5. **Laurence Cristol** - Députée de l'Hérault - Rapporteur de la PPL Bien Vieillir
6. **Nicole Dubré-Chirat** - Députée du Maine et Loire - Membre de la commission des affaires sociales
7. **Philippe Frei** - Député de la Côte-d'Or - Membre de la commission des affaires sociales
8. **Caroline Janvier** - Députée du Loiret - Membre de la commission des affaires sociales
9. **Daniel Labaronne** - Député d'Indre et Loire - Membre de la commission des finances, de l'économie générale et du contrôle budgétaire
10. **Christine Le Nabour** - Députée d'Ile et Vilaine - Membre de la commission des affaires sociales
11. **Michèle Peyron** - Députée de Seine-et-Marne - Membre de la commission des affaires sociales
12. **Annie Vidal** - Députée de Seine Maritime - Membre de la commission des affaires sociales
13. **Pr. Bertrand Fougère** - Co-pilote "Grand Défi Numérique et Bien Vieillir"
14. **Micheline Bailly**, Championne et record woman de France du 100 m des plus de 80 ans
15. **Jean-Luc Edeline**, entraîneur de Micheline Bailly





Thierry d'Aboville
Secrétaire général
Union nationale ADMR



Brice Alzon
Président
FESP



Luc Broussy
Président
France Silver Eco



Damien Cacaret
Président
Silver Valley



Cyril Chabannier
Président
CFTC



Jean-Benoît Dujol
Directeur Général
de la Cohésion Sociale



Romain Gizolme
Directeur
AD-PA



Edgar Grospron
Champion Olympique
Entrepreneur



Éric Larchevêque
Investisseur
Co-fondateur Ledger



Marie Grosset
Secrétaire générale du
Haut-Commissariat au
Plan

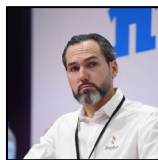

Nicolas Hurtiger
Président
Synerpa domicile



Marie-Anne Montchamp
Directrice générale
OCIRP



Marie-Béatrice Levaux
Présidente
Fepem



Dominique Libault
Président du Haut-Conseil
du financement de la
Protection Sociale



Elsa Parlange
Directrice de l'action
sociale Assurance retraite
Île-de-France



Frank Nataf
Président
Fédésap



Hervé Novelli
Ancien Ministre des
PME



Dr François Sarkozy
Président
FSNB Health and Care



Alexandre Petit
Union des
Gérontopôles

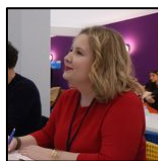

Dr Hélène Rossinot
Médecin des aidants

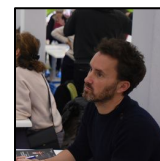

Vincent Valinducq
Aidant familial
Médecin généraliste
Expert santé
sur Télématin (France 2)



Mireille Spitzer
Présidente
UNASSI

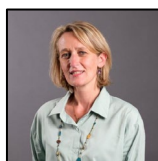

Armelle Tilly
Présidente
Agence Autonomy
Yvelines Hauts-de-Seine



Fabien Verdier
Maire de Châteaudun
Président du Grand
Châteaudun



Hugues Vidor
Directeur général Adedom
Président UDES